

## 院友優質生活資助計劃

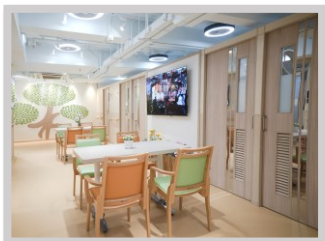

榕光社決意為長者提供一個社會福利署認可的甲一級服務水平的安老院，收費決定參照政府綜援的津貼水平，不足餘款透過善長參與資助計劃補貼，使更多有心人能支援基層長者活出尊嚴。

地址：九龍旺角運動場道 21-27 號運泰大廈 1 樓 A-D 室  
Address: Flat A-D, 1/F, Right Time Building,  
21-27 Playing Field Road, Mongkok, Kowloon, HK.  
電話 Tel : 2763 9099 傳真 Fax : 2763 9199



本資助計劃的捐款以每位院友每月 150 元為單位，捐助多少位院友由捐款人決定。捐款人如欲在日後了解有關院友狀況，本院可以安排配對，透過流動電話程式與院友聯絡。

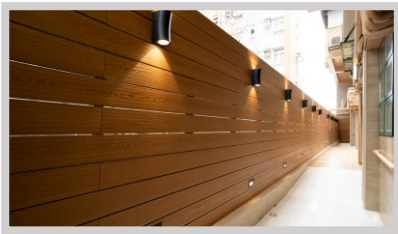
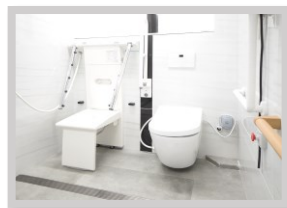

榕光社護老之家共有 37 個宿位，為確保院友獲得優質的院舍生活，本院無論在人均面積、人手、設施和服務各方面，均較一般私營院舍優勝。參照社署甲一級院舍的標準，人均面積不少於 9.5 平方米；共有 33 個單人房及 2 個雙人房，公共活動空間十分寬敞，包括有大堂、客廳、飯廳及運動區，提供有充足的活動地方。

職員人手達 23 名，包括有院長、社工、行政主任、護士、保健員、護理員、服務助理、廚師和庶務員，確保院友得到足夠人手及具專業質素的照顧；此外榕光社會組織義工配對每位院友，給予緊密聯繫和親切關懷，促進院友精神及情感的支持。

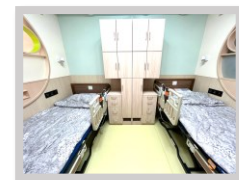

本院將以「溫馨的家」為主題，除一般設施外，每位院友均配備高質電動攪床、衣櫃連床頭櫃、個人電視機、風扇、房燈等；全院裝設智能監測空氣、溫度和控制燈光系統，並有除菌抽氣系統、自動感應沖廁及洗手潔具、冷暖氣機、防遊走及離床監測系統、電子藥物管理系統、虛擬認知障礙訓練及遊戲機等，此外，在露天園景式平台設置環保「魚菜共生」飼養種植區。

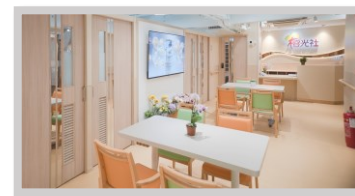

本院除起居生活照顧及健康護理外，並會有社工提供專業輔導、認知障礙訓練和組織多元化社交康樂活動，亦會外聘物理治療師及營養師到護老之家提供復康治療及營養諮詢，同時由註冊西醫及安排醫管局老人科外展隊專科醫生定期到來為院友診症，再輔以榕光社中醫團隊和義務脊醫為院友提供贈醫施藥，以中西醫結合治療及保健，使到院友的健康得到完善的照顧。